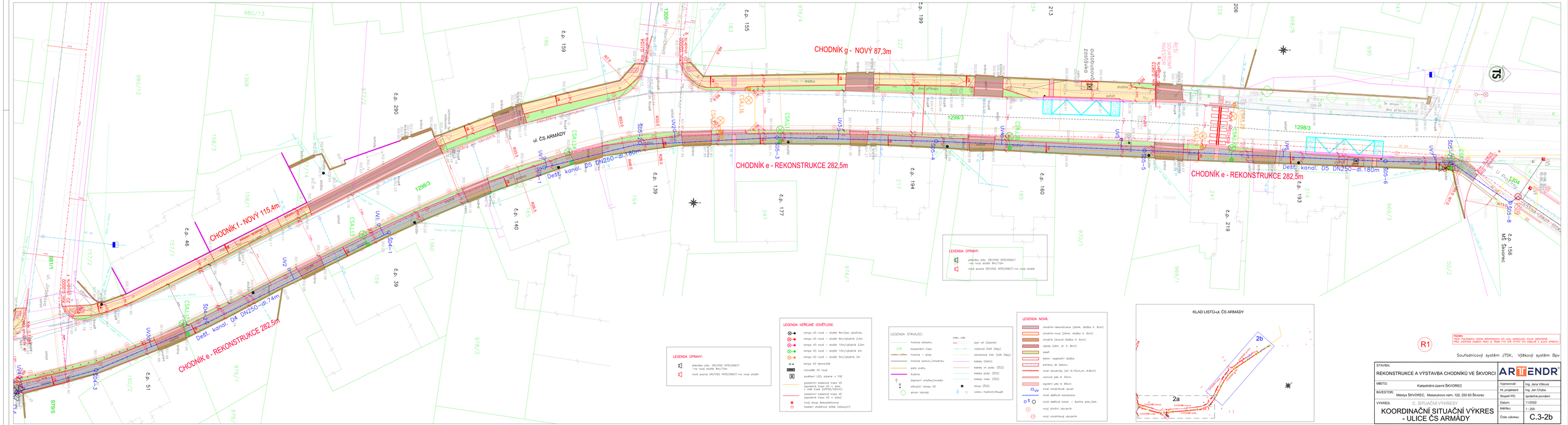
CHODNÍK g - NOVÝ 87,3m
CHODNÍK e - REKONSTRUKCE 282,5m
CHODNÍK f - NOVÝ 115,4m
CHODNÍK e - REKONSTRUKCE 282,5m
CHODNÍK e - REKONSTRUKCE 282,5m
ul. ČS ARMÁDY
Dešť. kanal. D5 DN250–dl.180m
Dešť. kanal. D4 DN250–dl.74m
Dešť. kanal. D5 DN250–dl.180m
1298/3
1298/3
1298/3
LEGENDA ÚPRAVY:
LEGENDA VEŘEJNÉ OSVĚTLENÍ:
LEGENDA STÁVAJÍCÍ:
LEGENDA NOVÁ:
KLAD LISTŮ-ul. ČS ARMÁDY
2a
2b
R1
Souřadnicový systém JTSK, Výškový systém Bpv
STAVBA:
REKONSTRUKCE A VÝSTAVBA CHODNÍKŮ VE ŠKVORCI
MÍSTO:
Katastrální území ŠKVOREC
INVESTOR:
Městys ŠKVOREC, Masarykovo nám. 122, 250 83 Škvorec
VÝKRES:
C. SITUAČNÍ VÝKRESY
KOORDINAČNÍ SITUAČNÍ VÝKRES - ULICE ČS ARMÁDY
ARTENDR
Vypracoval: Ing. Jana Vlčková
Hl. projektant: Ing. Jan Chyba
Stupeň PD: společné povolení
Datum: 11/2022
Měřítko: 1 : 200
Číslo výkresu: C.3-2b